Journées Du Patrimoine

18 et 19 Septembre 2010

"Regards au fil du temps..."

REMISE DES ARMOIRIES - 4 JUIN 1911 -

ARMES

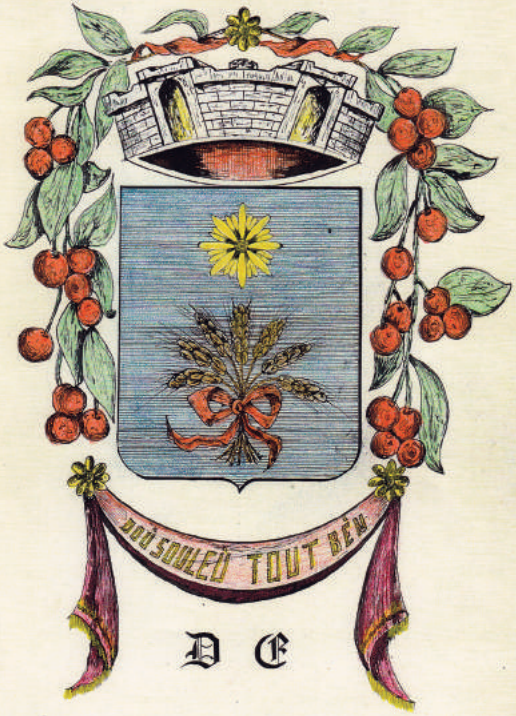

DE

LAFARLEDE

Légende

Le 4 juin 1911, jour de la Pentecôte, les félibres de "l'Escolo de la Targo" sont venus remettre solennellement à la Mairie les armoiries de la Commune de la Farlède. Ces armoiries ont été composées par le félibre majoral Maurice Raimbault, archiviste adjoint du Département des Bouches-du-Rhône.

Maire : M. Guion Henri

SOLLIES FARLEDE
LA VALETTE 6K4
TOULON 11K6
56

GARE DE SOLLIES FARLEDE
LA CRAU
HYERES
RUE
de la GARE

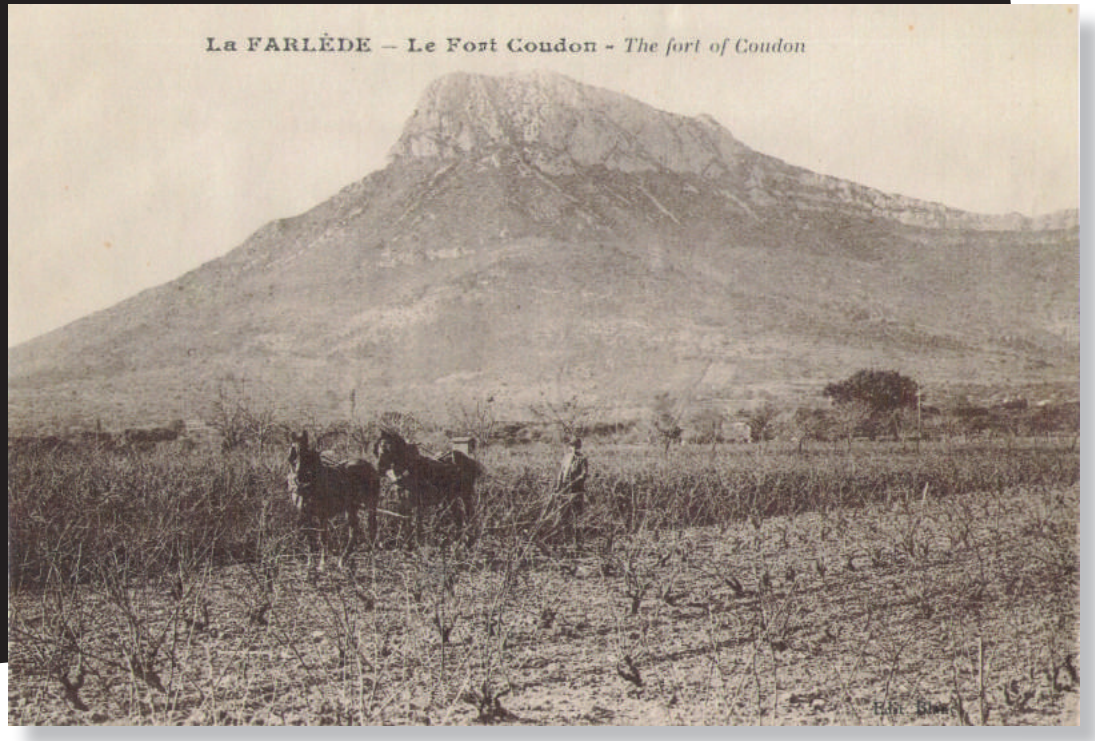
La FARLÈDE — Le Fort Coudon - The fort of Coudon

5. LA FARLEDE (Var) — Vue générale

La FARLÈDE - Hôtel-de-Ville
POSTE et TELEGRAPHE

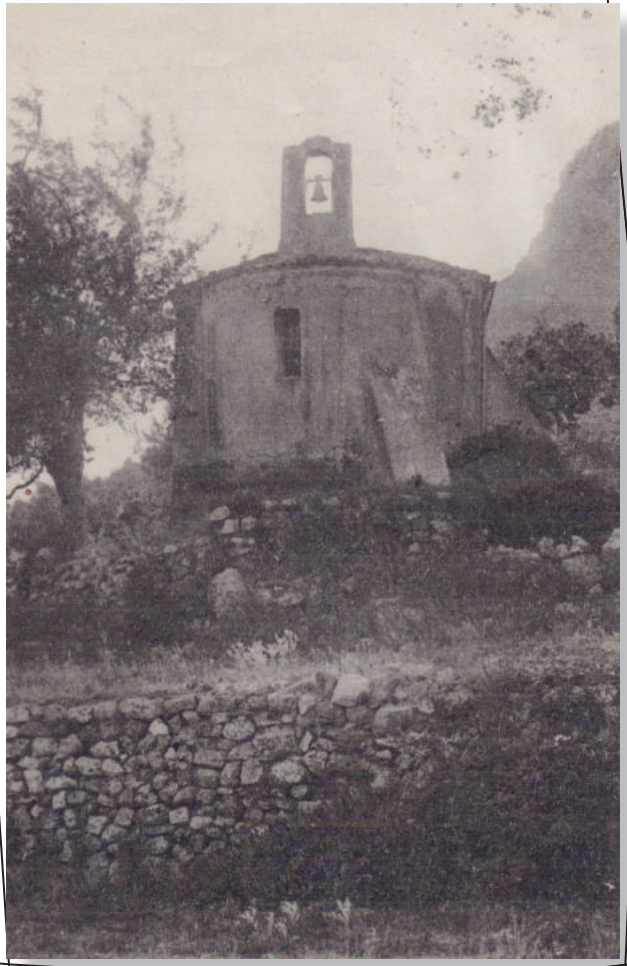

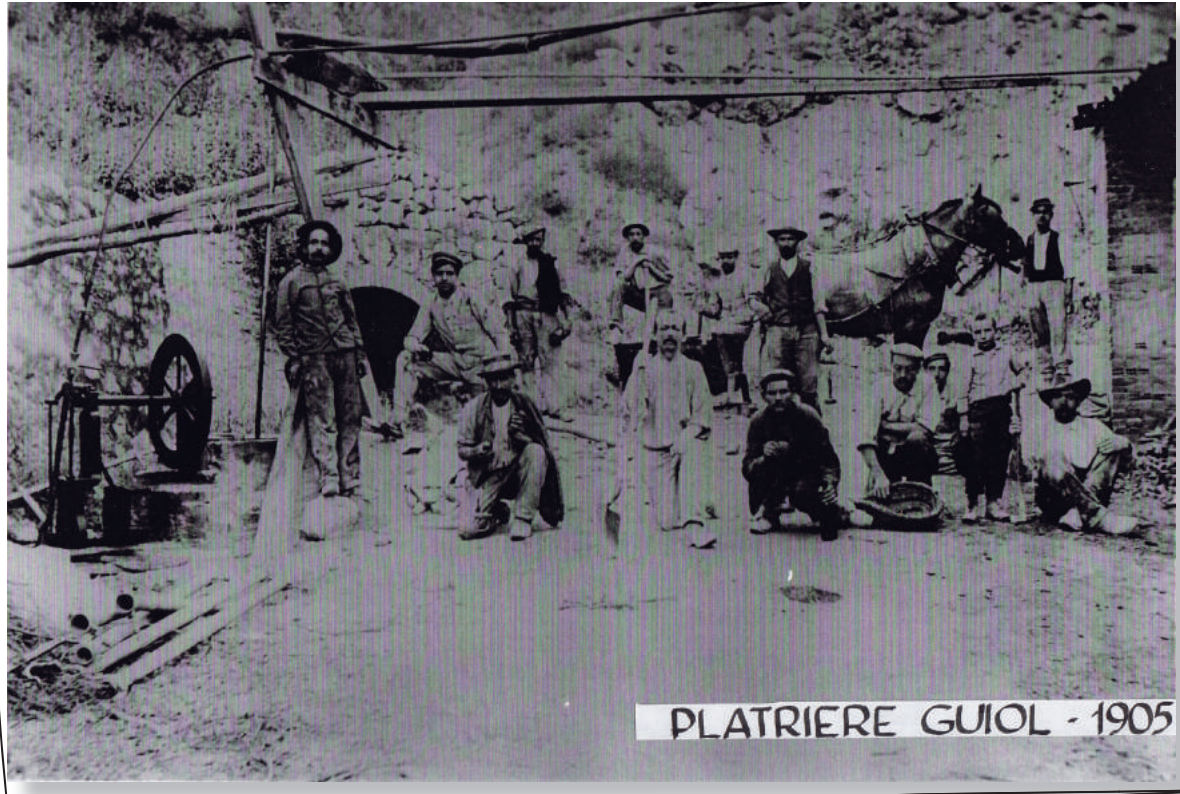
PLATRIERE GUIOL - 1905

BAR
DE L'UNIVERS

RÉPUBLIQUE FRANÇAISE
5c