

#1

6 NOVEMBRE 2020

L'actu farlédoise



LA FARLÈDE

Chères Farlédoises, chers Farlédois,

La situation sanitaire préoccupante de la France nous impose un reconfinement de la population.

C'est un fait que nous devons accepter pour mieux lutter contre ce terrible mal qui menace la vie de nombreux Français. Comme nous l'avons déjà vécu au printemps, cela va avoir de lourdes répercussions sur notre quotidien familial et professionnel. Avec cette crise sanitaire qui se prolonge, c'est une crise économique durable qui se profile également. Le renforcement du plan vigipirate, suite aux derniers attentats, ne vient pas arranger le contexte.

Face à cette adversité, la première attitude à adopter est de rester unis et solidaires les uns des autres. Dans la mesure de ses compétences, le Conseil municipal reste en veille permanente pour prendre rapidement les décisions adaptées aux circonstances très changeantes.

Comme il l'a admirablement démontré lors du premier confinement, le personnel communal a été hyper réactif pour s'adapter immédiatement et efficacement à la situation. Il nous faut à nouveau mettre en place un protocole strict pour l'organisation de nos équipes et l'accueil du public mais tous les services municipaux restent actifs et disponibles pour répondre à toutes les demandes des habitants.

À la différence du premier confinement, nos écoles restent aussi ouvertes. La rentrée de septembre s'est déroulée dans de bonnes conditions malgré les contraintes. Le niveau d'exigence sanitaire et sécuritaire a été relevé au retour des vacances d'automne. Les équipes enseignantes et les équipes municipales (police municipale, périscolaire, service des sports...) conjuguent leurs efforts pour que l'éducation de nos enfants se poursuive dans des conditions acceptables en dépit des circonstances. Elles subissent plus que nous les lourdes contraintes liées à la situation et s'exposent également davantage. Tout comme les soignants luttent pour sauver des vies, elles se battent pour défendre l'avenir de nos enfants. L'hommage qui a été rendu au professeur Samuel Paty à travers la lecture du texte de Jean Jaurès aux enseignants témoigne de notre attachement aux valeurs de notre école républicaine. L'heure n'est pas à la division. Encore moins aux réprobations en tout genre contre ceux qui ne font que remplir leurs devoirs avec abnégation et exemplarité. En ces temps troubles, les acteurs de nos services publics méritent plus le respect que l'agressivité.

Nous vivons tous ensemble des heures pénibles. Les contraintes imposées par cette situation ne sont agréables pour personne. L'obligation de porter le masque dans l'espace public ne doit plus faire débat aujourd'hui. C'est un principe de précaution dont on ne peut pas faire l'économie. On ne peut pas prendre le risque de mettre en danger la vie de nos concitoyens. Nous sommes tous exposés. Nous sommes tous concernés. Le virus ne frappe pas uniquement les plus faibles, plus âgés ou les personnes atteintes de comorbidité.

J'en appelle donc à la responsabilité de tous pour ne pas venir envenimer la situation par des attitudes et des réparties acerbes sur le terrain ou sur les réseaux sociaux. Si vous pensez pouvoir apporter quelque chose d'utile à la collectivité, je vous invite à rejoindre les structures associatives qui œuvrent de façon constructive pour le bien de notre société.

Ce qui n'est pas constructif, ce sont les trop nombreux dépôts sauvages qui ont fait perdre un temps précieux aux équipes du centre technique municipal durant le premier confinement. Nous ne pouvons plus accepter ces incivilités qui nous pénalisent tous ! Nous serons intraitables avec ceux qui persistent à ne pas vouloir entendre ces règles élémentaires du bien vivre ensemble. Ce comportement est d'autant plus inacceptable que la déchetterie reste accessible au public durant le confinement dans les mêmes conditions que tous les services publics (attestation, règles sanitaires...)

Les règles d'accès aux commerces sont, elles, définies au niveau national et appliquées par la préfecture du Var. Si nous déplorons le coup d'arrêt brutal imposé à une partie de nos commerces, la municipalité soutiendra autant qu'elle le pourra les commerçants et artisans dont les activités sont fortement impactées. Je leur réaffirme par ailleurs notre soutien dans un communiqué qui leur est spécifiquement dédié (la *Lettre de monsieur le maire* #6).

Toutes les activités des associations et clubs de sports sont, quant à elles, à l'arrêt total et nous compatissons au désarroi des nombreux pratiquants et bénévoles qui s'investissent au quotidien pour faire vivre leurs structures. Nous serons à leurs côtés lorsqu'elles pourront se remettre en action.

En attendant des jours meilleurs, nous vous demandons encore une fois de rester unis et solidaires les uns des autres.

L'équipe municipale et ses services restent mobilisés pour vous permettre d'affronter cette épreuve du mieux qu'il soit.

Nous ne manquerons pas de vous tenir régulièrement informés des évolutions de la situation dans notre commune au travers d'un bulletin spécial et du magazine municipal. Le site internet et les réseaux sociaux de la Ville sont actualisés en permanence pour vous permettre de retrouver les dernières informations concernant la crise sanitaire et ses conséquences dans notre commune.

Prenez soin de vous et des vôtres. Restez prudents !

R. Abrines

D' Raymond ABRINES
Maire de La Farlède



Restez informés
et connectés avec la
Ville de La Farlède !

FACEBOOK
VILLE.DELAFARLEDEINSTAGRAM
VILLE_LA_FARLEDETWITTER
LA_FARLEDE

Retrouvez toutes les infos Covid dans la
rubrique **ACTUALITÉS** du site de la ville

WWW.LAFARLEDE.FR

CORONAVIRUS
COVID-19



Médiathèque Euréka : le drive au service de la culture !

La médiathèque Euréka ouvre sous forme de drive afin d'éviter toute propagation du virus (suivant les recommandations de l'Association des Bibliothèques de France (ABF)).

- ❗ L'intérieur de la médiathèque n'est plus accessible au public.
- ❗ Les réservations de documents se feront par téléphone, par mail au moins une heure avant votre passage (ou en dernier recours directement sur place)
- ❗ Un sens de circulation à l'extérieur de la médiathèque sera mis en place, pour les retours ou les prêts de documents.
- ❗ Nous comptons sur vous pour respecter les distances de sécurité et les gestes barrières lors de votre attente à l'extérieur.

► Comment effectuer une réservation ?

Pour faire votre choix, connectez-vous sur ce lien :

<https://mediatheque-lafarlede.bibliobro.com>

qui vous donnera accès au catalogue en ligne.

- Vous pourrez faire une recherche soit par auteur, soit par titre, soit par thème.
- Vous pourrez aussi découvrir les listes de nouveautés, en cliquant sur « listes » en haut à gauche.
- N'oubliez pas de sélectionner le document que vous avez choisi, pour vérifier s'il est bien disponible et non pas déjà prêté.
- La mise en quarantaine risque de fausser certaines informations, veuillez nous en excuser !

Pour effectuer vos réservations par téléphone ou par mail :

- 04 94 20 77 30
- mediatheque@lafarlede.fr
- Horaires : Mardi : 14-18h - Mercredi / Vendredi : 9-12h/14-18h - Jeudi : 16-18h - Samedi : 10-16h

► Horaires et conditions de retrait/dépôt :

- Pour les retraits, le jour J, présentez-vous à l'arrière de la médiathèque muni d'un sac.
- Pour les dépôts, présentez-vous à l'entrée principale de la médiathèque et déposez vos emprunts. N'oubliez pas de vérifier la présence des CD et DVD dans les boîtiers.
- Modifications du nombre de documents en prêt :

► Pour les adultes :

- 3 DVD adulte (possibilité d'emprunter 2 DVD « jeunesse » ou « famille » sur votre carte)
- 3 CD
- 5 livres
- 5 BD
- 5 magazines

► Pour les enfants / ados / grands ados

- 2 DVD « jeunesse » ou « famille »
- 3 CD
- 5 livres
- 5 BD
- 5 magazines

Chaque adhérent peut emprunter une nouveauté à chaque emprunt

Info Service culture • Médiathèque Euréka
23 chemin du Partégal - 04 94 20 77 30 - mediatheque@lafarlede.fr



Loom sur
vos rendez-vous

Le marché provençal hebdomadaire

Tous les mardis matin
Place de la Liberté

les producteurs ont besoin de vous ! Il ne tient qu'à vous de faire vivre ce marché. Plus vous serez nombreux à vous y approvisionner, plus vous participerez à son essor !

Info Vous êtes producteur et vous souhaitez rejoindre le marché ? Contactez le service Coeur de ville au 04 94 27 85 87.

Sous les platanes de la place de la Liberté, retrouvez chaque mardi matin de 8h30 à 12h30, les stands des producteurs du marché hebdomadaire.

Votre mobilisation compte plus que jamais,



Le marché bio
de La Cerise
Le 3^e dimanche du mois
Placette du Moulin de La Capelle

Venez à la rencontre et à la découverte des producteurs locaux du marché bio de La Cerise sur la placette du Moulin de La Capelle de 9h à 14h, comme tous les 3^{es} dimanches du mois.

Ces acteurs régionaux vous proposeront leurs produits locaux, bio, favorisant les circuits-courts dans des conditions sanitaires strictes. Rendez-vous également à l'Épicrise, le magasin collaboratif et épicerie bio, locale et équitable, ouverte de 10h à 13h dans le bâtiment mitoyen à droite du Moulin de La Capelle.

Info Association La Cerise sur le Gapeau - 06 85 05 24 94 • www.cooplacrise.fr • contact@cooplacrise.fr

- Selon l'arrêté préfectoral n°2020-10-30-DS-13, le port du masque est obligatoire pour les personnes de 11 ans et plus sur les marchés de plein air.
- N'oubliez pas de vous munir de votre masque, de votre attestation de déplacement dérogatoire pour venir vous approvisionner en cochant la deuxième case (déplacements pour effectuer des achats de première nécessité) et de veiller, bien entendu, à respecter la distanciation physique de rigueur.

Infos travaux

Raccordement pluvial
rue Corporandy

Depuis le 2 novembre et pour une durée de trois mois, l'entreprise URBAVAR a engagé les travaux de raccordement pluvial rue Corporandy.

Pendant les 3 à 4 premières semaines, le chantier nécessite la fermeture de la rue (secteur ouest) sur un tronçon de 50 mètres environ, qui correspond à la zone pavée. La reprise de la circulation se fera ensuite par alternance jusqu'à la fin des travaux.

Une signalétique sera mise en place en amont et aval de la rue. Les riverains seront avertis par le biais d'un boîitage effectué par la société.

Pour rappel les travaux consistent à réaliser le dernier tronçon qui cheminera sous la rue Corporandy pour rejoindre le collecteur situé au niveau de l'impasse des Bastides.

Info
Centre technique municipal : 04 94 27 85 88



Centre communal d'action sociale

Accueil et permanences délocalisés

à l'Espace associatif et culturel de La Capelle

Le service restant ouvert au public et les locaux du CCAS étant trop exigus, il a été décidé de délocaliser le CCAS afin de protéger la santé des usagers et des agents dans le contexte de la crise sanitaire actuelle.

❗ Le Centre communal d'action sociale est donc transféré depuis le lundi 2 novembre dans les locaux de l'Espace associatif et culturel de La Capelle au **160 chemin du Partégal**.

❗ Les permanences listées ci-dessous sont assurées dans ces locaux.

❗ Le numéro de téléphone du CCAS reste inchangé : 04 94 27 85 84 et reçoit **uniquement sur rendez-vous**.

▶ PERMANENCES À L'ESPACE ASSOCIATIF ET CULTUREL DE LA CAPELLE :

▶ CIDFF (Centre d'Information des Droits des Femmes et des Familles)

1^{er} lundi de chaque mois de 9h à 12h

Sur rendez-vous auprès du CCAS : 04 94 27 85 84

▶ Mission locale

Tous les lundis et jeudis après-midi de 14h à 17h

Sur rendez-vous auprès du CCAS : 04 94 27 85 84

▶ Conseil départemental de l'accès au droit (Avocat Conseil)

Tous les 4^{es} vendredis du mois de 14h à 17h

Sur rendez-vous auprès du CCAS : 04 94 27 85 84

▶ Conciliateur de justice

Permanences annulées pendant la durée du confinement

▶ Permanence Mutuelle de commune

Une mutuelle de commune (dispositif pour tous les Farlèdois sans conditions) est proposée aux habitants de la Farlède.

Ouverte à tous, elle a été mise en place dans le cadre

d'une convention avec deux associations à but non lucratif « LMF asso santé » et « Mut'com ». Pour y adhérer une seule condition : résider sur le territoire de la commune. Pas de questionnaire de santé, sans limite d'âge, ni de conditions de ressources. Les associations vous rencontrent pour vous informer dans le cadre de permanences sur rendez-vous :

• La « Mutuelle familiale »

M. BAILLET - 06 59 85 67 96

jmbaillet@mutuelle-familiale.fr

Permanence de 9h30 à 12h les mercredis 25 novembre et 9 décembre

• La « Mutuelle Communale »

M. DUBUISSON - 06 36 13 77 19

fdubuisson@lamutuellecommunale.com

Permanence de 10h à 12h les lundis 9 novembre, 23 novembre et 14 décembre

▶ CMP (Centre Médico-Psychologique)

Tous les mardis de 9h à 12h

Sur rendez-vous au CMP de Cuers : 04 94 13 50 91

▶ LES AUTRES PERMANENCES :

▶ CPAM

Sur rendez-vous : 3646

▶ Assistantes sociales

Sur rendez-vous : 04 83 95 20 00

▶ France Alzheimer Var

Permanence téléphonique : 04 94 09 30 30

Centre communal d'action sociale :

04 94 27 85 84

• RESTAURANTS / PIZZERIA / SNACKS •

▶ Asia - Cuisine Asiatique • 04 94 48 45 09

130 avenue de la République

Vente à emporter de 11h à 14h et le soir dès 18h

▶ After work • 04 94 35 13 61

Drive - Tous les midis (sauf dimanche) de 12h à 15h

Vente à emporter et livraison - 7/7j de 18h à 22h

Facebook : After Work La Farlède (menu disponible)

▶ Bistrot du Marché • 04 94 48 43 68

Galerie marchande Intermarché

Quartier de l'Auberte, Route Nationale 97

▶ Brasserie Le Break • 04 94 91 76 50

18 rue Lavoisier

Vente à emporter & livraison - De 6h à 15h30 - Du lundi au

vendredi le midi entre 11h et 14h commande à la carte -

Plat du jour uniquement sur commande la veille avant 20h

Facebook : Brasserie-Le-Break

▶ Brasserie Le Central • La broche farlèdoise

04 94 48 43 03 - 06 14 72 90 34

97 avenue de la République

Vente à emporter : mercredi/jeudi/vendredi dès 17h sur

réservez

Facebook : Restaurant La Broche Farlèdoise (menu)

▶ Café de la Place • 04 94 28 01 12

Place de la Liberté

Actuellement fermé

▶ Gotosushi • 04 83 16 34 76

100 avenue de la République

Mardi au samedi : 10h à 13h30 / 18h à 21h30

Dimanche : 18h à 21h30

Vente à emporter et livraison

▶ Makia • 04 94 00 35 38

162 avenue de la République

Vente à emporter du mardi au dimanche midi

<https://www.lemakia.fr>

▶ Café Restaurant le 702 • 04 94 65 28 92

1 impasse de l'Auberte

Vente à emporter et livraison le midi (lun. au vend.)

Facebook : Le 702 (menu disponible)

▶ Le Marsala • 04 94 33 05 00 - 06 62 27 05 70

ZI Bec de Canard - 585 Rue baron D. Larrey

Du Lundi au vendredi de 12h à 14h - Commande à emporter

Facebook : Restaurant Le Marsala (menu disponible)

▶ L'Olivieraie • 09 86 53 16 17

3 chemin de la Calade S^{te} Elisabeth

Vente à emporter et livraison de 12h à 13h30 et à partir de

18h du mardi au dimanche midi.

Facebook : L'Olivieraie (menu disponible)

▶ Pizzeria Firenze • 04 94 48 70 70

45 avenue de la République

Ouvert chaque soir (sauf mardi) dès 17h30

Vente à emporter et livraison

Facebook : Restaurant pizzeria la firenze

▶ Pizz'allo • 04 94 33 49 88

132 avenue de la République

Du lundi au dimanche à partir de 18h

▶ Donatello - Snack • 04 94 65 03 72

Rue du 4 septembre

Vente à emporter et livraison le midi et le soir

Fermé le dimanche midi et le lundi toute la journée

Facebook : Donatello (menu disponible)

▶ Pizzatomic Pizzeria • 04 94 35 31 87

35 avenue de la République

Du mardi au dimanche dès 18h - livraison et drive

www.pizzatomic.fr

▶ Pizzeria Stradella • 04 94 91 93 02

114 avenue de la République - Fermeture le mercredi

Vente à emporter et livraison de 18h à 22h (à partir de 19h)

▶ Sister's Wynody • 06 13 94 57 59

329 rue du D^r Calmette

Du lundi au vendredi 10h/16h - Drive sur commande

Facebook : snack Sister's Wynody

Tous les COMMERCES



Déchetterie communautaire

Pendant le confinement, la déchetterie communautaire de Solliès-Pont accueille les particuliers aux conditions habituelles

du lundi au samedi de 8h à 12h et de 13h à 18h.

Accès avec badge ou justificatif de domicile

(quittance eau/électricité, avis d'imposition...) et carte d'identité.

▶ Déchets acceptés :

- Bouteilles de gaz vides
- Encombrants incinérables
- Déchets ferreux
- Déchets verts (quantité < 2 m³)
- Électroménager
- Papiers/cartons
- Pneus sans jante (véhicules légers)
- Plastiques

- Matelas
- Verres
- Gravats
- Plâtres (quantité < 1 m³)
- Batteries, piles
- Déchets dangereux des ménages (pots de peinture etc.)
- Huile de moteur usagée



Déchetterie communautaire :

ZAC de la Poulasse, avenue de l'Arlésienne à Solliès-Pont : 04 94 35 14 28

Communauté de communes de la Vallée du Gapeau : 04 94 33 78 84 - www.ccvg.fr





LA FARLÈDE

MESURES D'OUVERTURE DE LA MAIRIE *au public*

**LES SERVICES MUNICIPAUX SERONT OUVERTS
AUX HORAIRES DE FONCTIONNEMENT HABITUELS**

MAIS UNIQUEMENT SUR RENDEZ-VOUS POUR L'ACCUEIL DU PUBLIC.

! *Pour toutes les démarches ou formalités administratives, les usagers sont invités*
À PRIVILÉGIER LE CONTACT PAR MAIL ET/OU PAR TÉLÉPHONE AU 04 94 27 85 85

MESURES À RESPECTER POUR VOTRE SÉCURITÉ ET CELLES DES AGENTS MUNICIPAUX

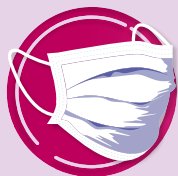

J'accède dans les locaux municipaux :

- **MUNI(E) D'UN MASQUE**
- **EN PRENANT SOIN D'EFFECTUER UN LAVAGE DE MAINS AU GEL HYDROALCOOLIQUE MIS À DISPOSITION À L'ENTRÉE DE LA MAIRIE**

HORAIRES & CONTACT DES SERVICES

SERVICES MAIRIE • HÔTEL DE VILLE • PLACE DE LA LIBERTÉ

- **ACCUEIL DE LA MAIRIE** • 04 94 27 85 85
8H - 12H30 // 14H - 17H
- **DIRECTION GÉNÉRALE DES SERVICES - SECRÉTARIAT DU MAIRE**
04 94 27 85 85
- **SERVICE ÉTAT CIVIL - FORMALITÉS ADMINISTRATIVES - ÉLECTIONS**
04 94 27 85 86
- **SERVICE URBANISME - CADASTRE - ASSURANCE** • 04 94 27 85 87
- **SERVICE FINANCIER** • 04 94 27 85 69
- **CENTRE COMMUNAL D'ACTION SOCIALE** • 04 94 27 85 84
DÉLOCALISÉ À L'ESPACE ASSOCIATIF ET CULTUREL DE LA CAPELLE

SERVICES EXTÉRIEURS

- **POLICE MUNICIPALE** • 04 94 27 85 90 • RUE CARNOT • 7H30 - 19H
- **SERVICE FESTIVITÉS - VIE ASSOCIATIVE** • 04 94 33 24 40
ESPACE ASSOCIATIF ET CULTUREL DE LA CAPELLE • 160 RUE DU
PARTÉGAL • 8H - 12H // 14H - 17H

SERVICE ÉDUCATION, JEUNESSE ET ACTIVITÉS SPORTIVES

04 94 31 53 61 - 06 22 40 60 21
2 AVENUE DU COUDON
8H30 - 12H30 // 14H - 18H30 SAUF LE MERCREDI APRÈS-MIDI ET LE
VENDREDI APRÈS-MIDI

ATELIERS MUNICIPAUX - CENTRE TECHNIQUE MUNICIPAL

04 94 27 85 88
261 RUE BARON DOMINIQUE LARREY (ZAC BEC DE CANARD)
8H - 12 H // 13H30 - 16H30

SERVICE CULTURE - MÉDIATHÈQUE EURÉKA • 04 94 20 77 30

23 CHEMIN DU PARTÉGAL
DRIVE ET SUR RDV : MARDI : 14-18H - MERCREDI / VENDREDI :
9-12H/14-18H - JEUDI : 16-18H - SAMEDI : 10-16H

SERVICE COMMUNICATION • 04 94 01 47 16

6 RUE DE LA TUILERIE
LUNDI, MARDI, JEUDI ET VENDREDI : 8H30-12H30 // 13H30-16H30 •
MERCREDI : 8H30-12H30

VILLE DE LA FARLÈDE
WWW.LAFARLEDE.FR

